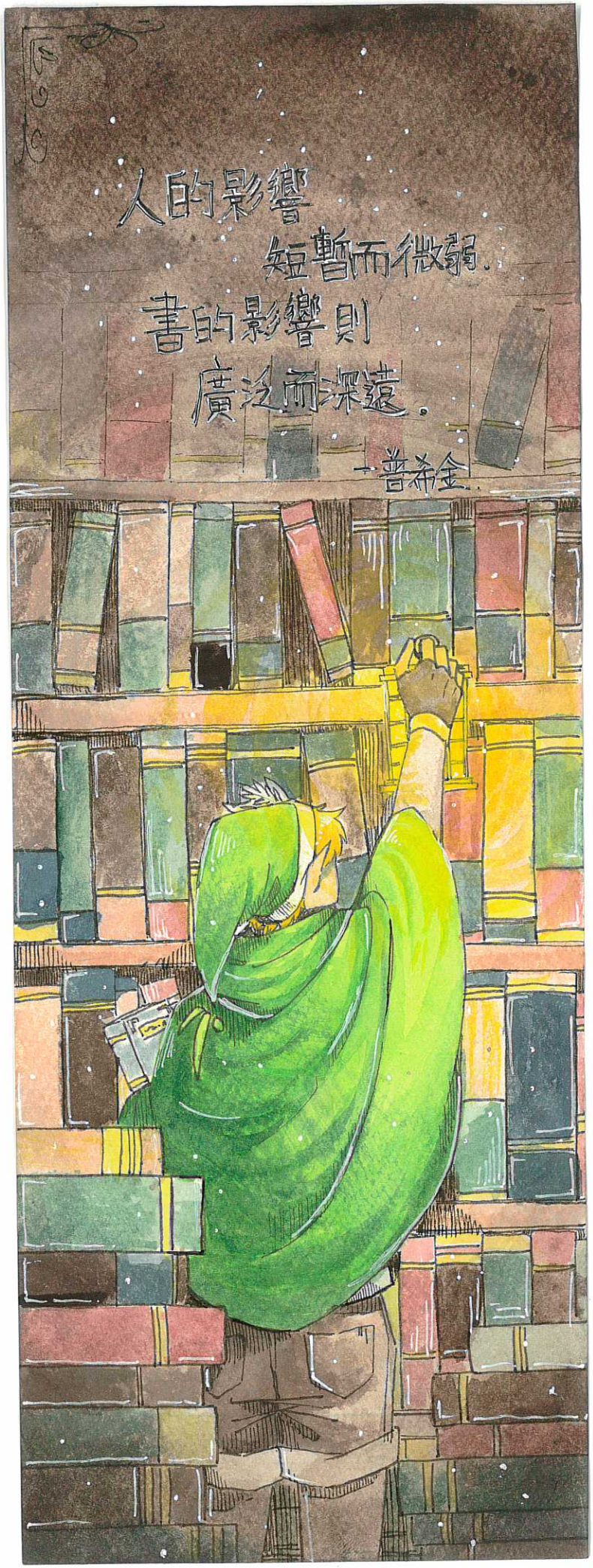
人的影響
短暫而微弱。
書的影響則
廣泛而深遠。
—普希金

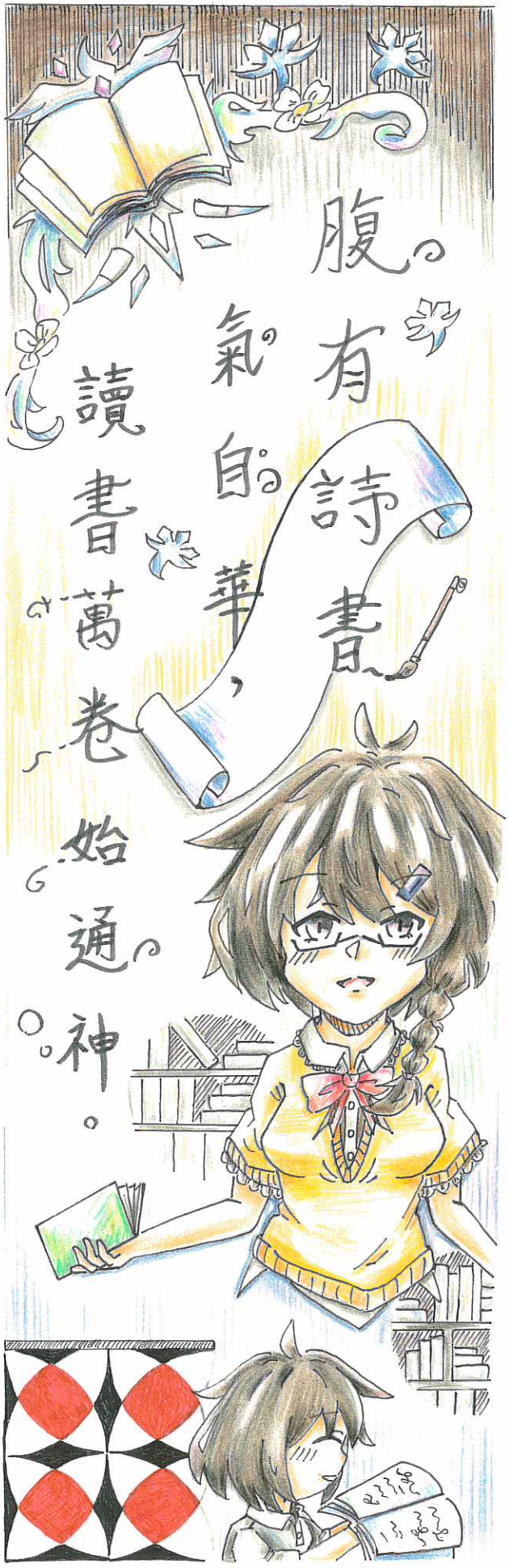
腹有詩書
氣自華，
讀書萬卷始通神。

書猶藥也，
善讀可以醫愚



不讀書就像沒有吃飽飯一樣，
精神上是飢餓的。
讀書讓人學會思考，
讓人能夠沉靜下來。
享受一種，
靈魂深處的愉悅。

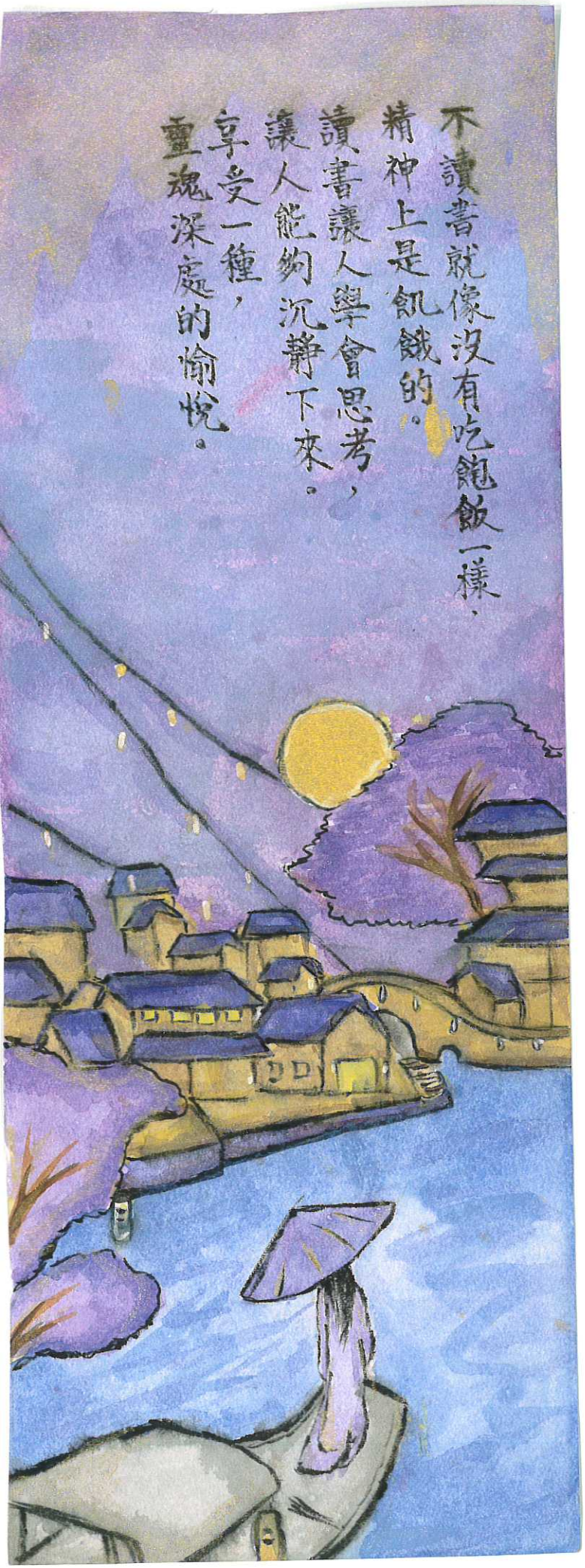


好書有不朽的能力使人更強大
百科全書

讀書不是為了雄辯和駁斥
也不是為了輕信和盲從
而是為了思考和權衡




Read
沉浸
書香
探索
未知
Bear's
BOOK


不進，則退。
學如逆水行舟


讀書不離口
寫字不離手
來借書喔!
台灣史
十年革命
法國大革命
百年戰爭
英國史
中國大百科
中國辭典
漫畫
座位

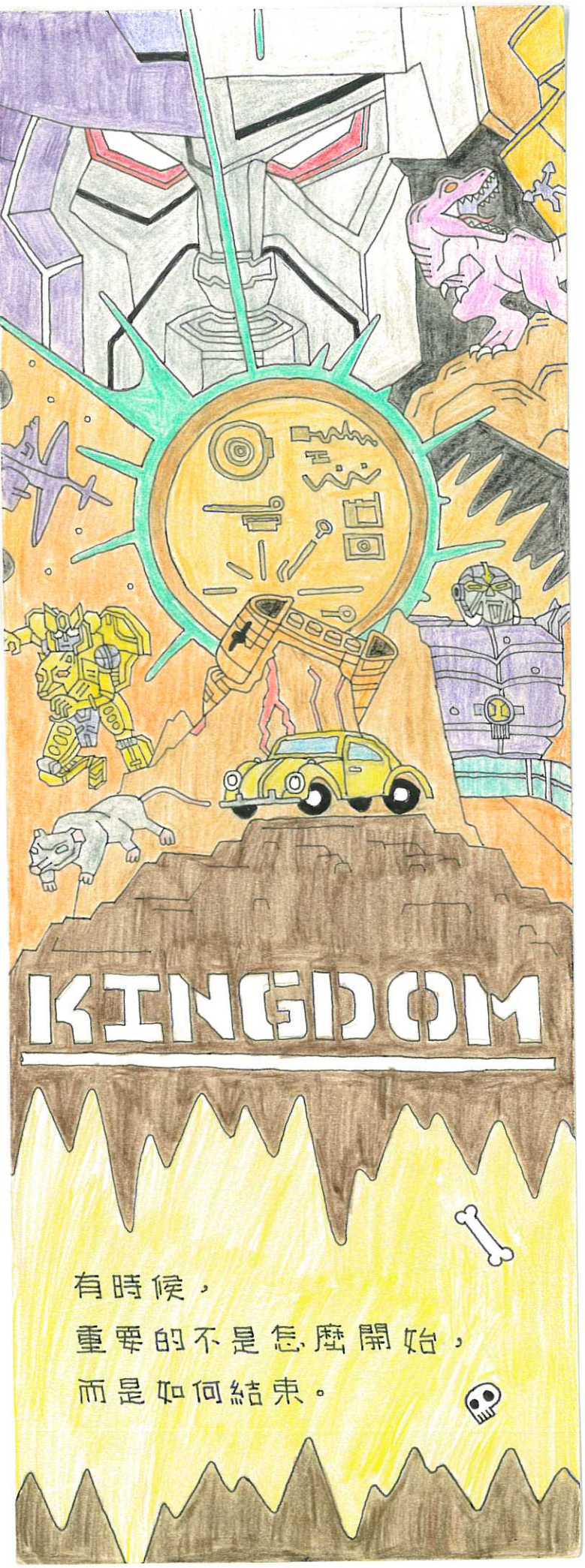
KINGDOM
有時候，
重要的不是怎麼開始，
而是如何結束。

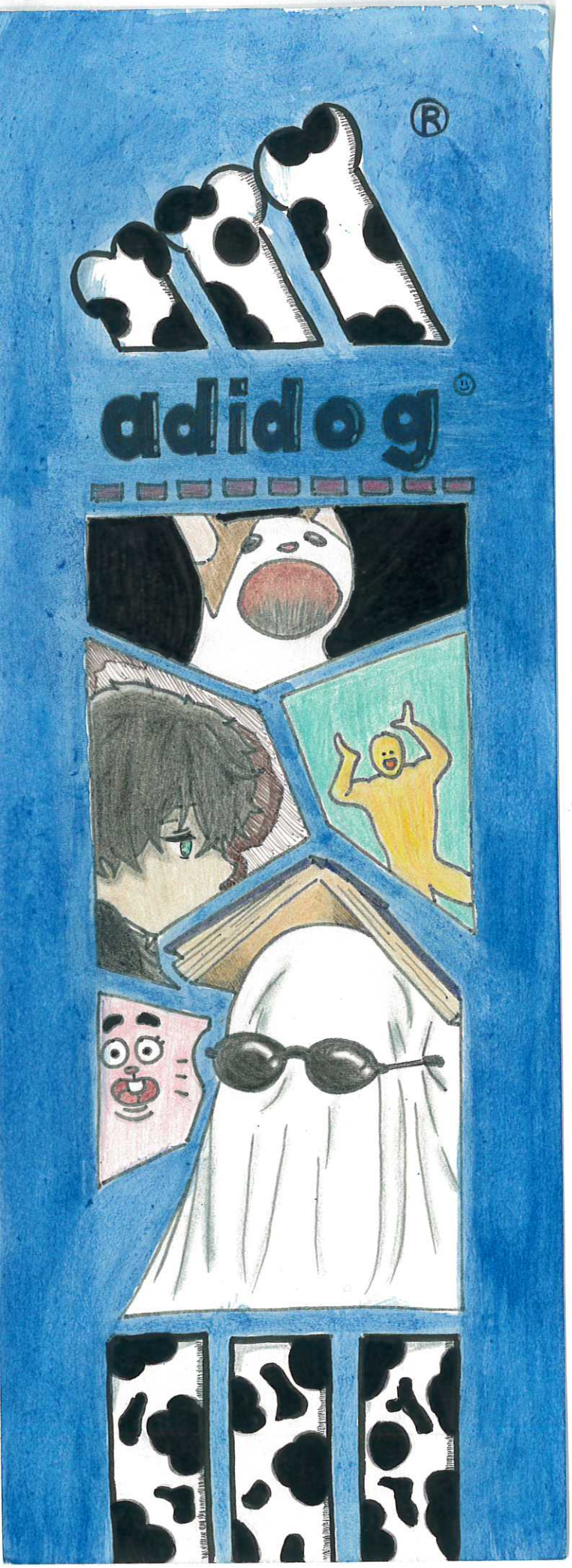
adidog®


時間的汪洋大海中的
書籍是屹立在
燈塔。
owo
P.W.
qwq


賞
萬卷書
行萬里
麗

鳥欲高飛先展翅

人欲上進先閱讀




立學為先
立身以立
立學以讀書為本



閱讀大量書籍獲得大量知識





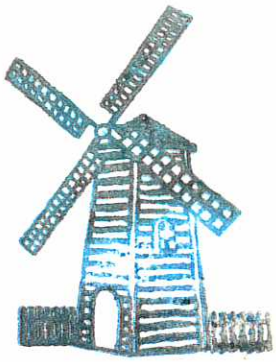

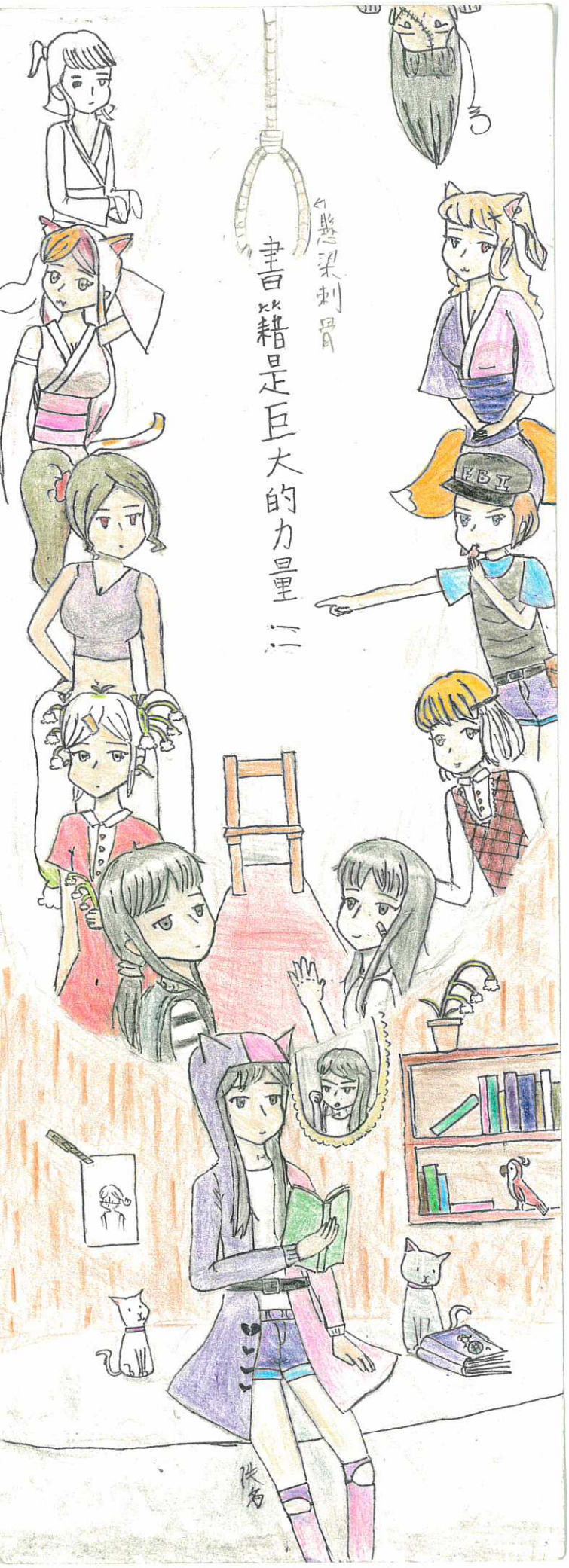
懸梁刺骨
書於籍是足巨大的力量
FBI

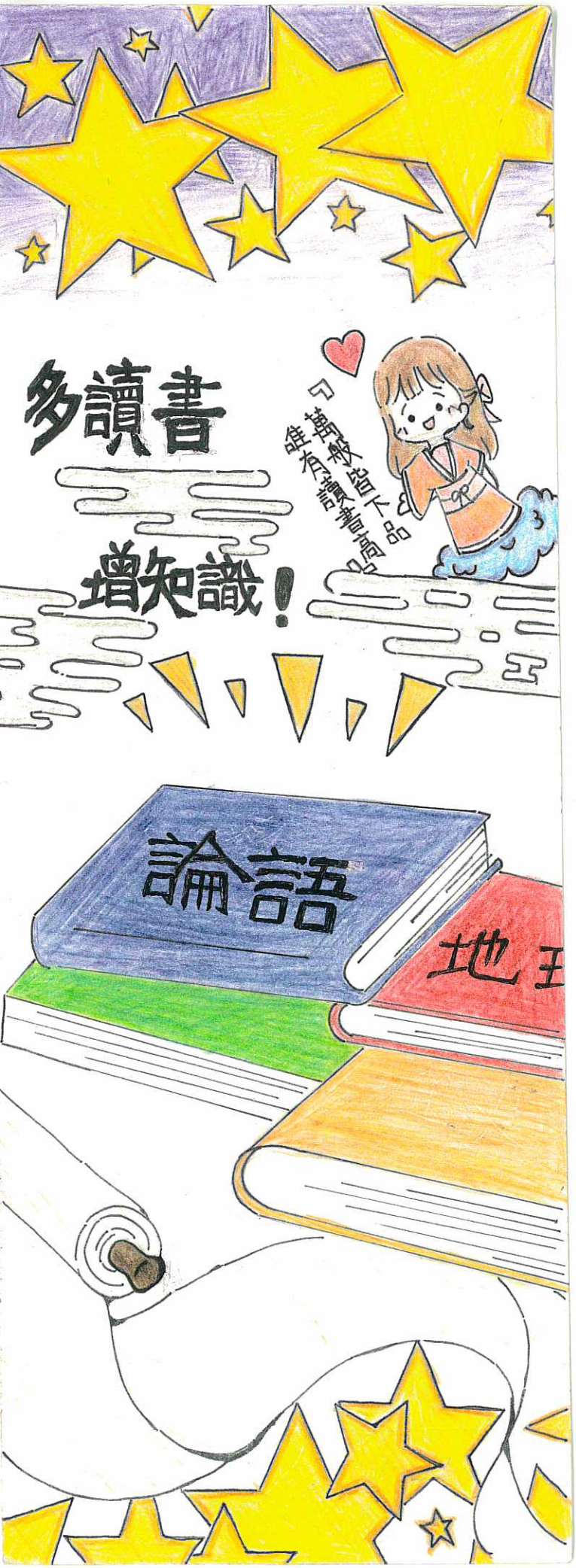
多讀書
增知識！
「萬般皆下品
唯有讀書高」

讀書使心智豐富，
交談使心智明亮。




閱讀，賦予
知識生命。
飲思源
悅讀
閱讀
book
永愛
閱讀
like and love
Hello
Hi
I am
The flower
is
beautiful
make...